FDV SPEC SHEET
Tania Slim Bed
Art. no: 102660-2-36-21

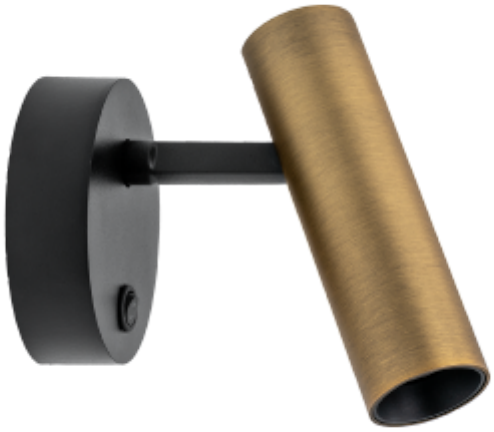

Tania Slim Bed

IP20 | 230V 50Hz | CE

Art. no: 102660-2-36-21

LYS TEKNISK	
Lyskilde :	LED (innebygget)
Lumen LED (tc=25):	500
Spredningsvinkel [°]:	34°
Fargetemperatur [K]:	2700
Fargegjengivelse [CRI/Ra]:	90
Fargekode:	927
Optikk:	Klar

MONTERING / TILKOBLING	
Tilkobling:	Terminal
Montering:	Utenpåliggende, Vegg

PRODUKT	
IP-grad:	IP20
Forventet Levetid :	L80B10: 100 000
Farge :	Børstet Messing
Lengde [mm]:	42
Høyde [mm]:	142
Bredde [mm]:	42

ELEKTRISK DATA	
Dimmetype:	Ingen
Systemeffekt [W]:	4,5
Spenning [V]:	230V 50Hz
Isolasjonsklasse:	1